

都市計画基礎調査実施要領

国土交通省都市局

平成25年6月

目次

はじめに	0-1
本編	1

はじめに

1. 都市計画基礎調査実施要領の見直しの主旨について

都市計画基礎調査は、都市計画法第6条に基づき、都市における人口、産業、土地利用、交通などの現況及び将来の見通しを定期的に把握し、客観的・定量的なデータに基づいた都市計画の運用を行うための基礎となるものである。

人口減少・超高齢社会の到来や厳しい財政制約等の社会経済状況の変化に伴い、都市計画に関する課題は多様化・複雑化するとともに、行財政の効率的な執行の面から調査の簡素化の必要性も高まっている。このため、これまで参照されてきた「都市計画基礎調査実施要領（昭和62年1月29日付建設省都計発第11号建設省都市局都市計画課長通知）」（以下、「S62要領」という。）について、調査項目の見直し及び調査項目毎のデータの収集方法等の再整理を行ったものである。

本要領の活用に当たっては、あわせて以下の点に留意されたい。

○マネジメント・サイクルを重視した都市計画への活用

集約型都市構造化、低炭素都市づくり、中心市街地活性化、安全・安心まちづくり等、都市計画が直面する課題は多様化している。個別の都市計画の決定・見直しのみならず都市計画総体としての適切さを確保する上で、都市計画基礎調査による客観的なデータやその分析・評価結果の活用が有効と考えられること。

○GIS導入・活用の推進

国勢調査等の統計情報、交通施設等の公共公益施設の情報など、行政や関係機関が保有する詳細なGISデータがインターネットを通じて入手可能となってきた。GISの活用を前提とした都市計画基礎調査を実施することにより、これら公表データの活用による経費等の削減、分析の高度化への対応、都市計画GISや他分野との連携による行政事務の効率化・高度化などへの寄与が考えられることから、GISの導入・活用の積極的に推進されたいこと。

また、GISの導入・活用を進め、あわせて適切なバックアップを保存しておくことにより、大災害時の復旧・復興対策を立案実行する際の基礎的データとして速やかな活用が可能であると考えられること。

2. 主な見直し内容

<調査項目の統廃合>

実際の調査項目の取得状況、都市計画の見直しでの活用状況等を踏まえ、項目の統廃合を行った。

<調査の充実・内容の見直し>

近年の都市計画行政への要請等を踏まえ、調査の充実や内容の見直しを行った。

○大規模集客施設の立地

周辺市町村に大きな影響を与える大規模集客施設等の立地に関する調査を追加した。

○公共交通の状況

集約型都市構造を目指す上で重要な公共交通サービスの状況を把握するため、公共交通関連の調査内容の充実を図った。

○防災

防災拠点・避難場所の状況やハザードマップ等の災害情報の収集、防災性の分析を可能とするために道路幅員の区分の見直しを行った。

<調査の範囲>

「S62要領」では、都市計画区域を基本にデータ収集を行うことになっていたが、既存の統計・調査データを用いる調査について、行政区域全体のデータを容易に入手できるものについては調査範囲を行政区域とする等とした。

<GIS ベースのデータ整理>

近年の GIS の活用的一般化の状況や、インターネット等で国勢調査をはじめとする詳細な GIS データの公表が進む中で、GIS を活用してより効率的にデータの収集・分析ができるよう、収集方法や集計方法を取りまとめた。

<市町村の協力>

都市計画基礎調査は都道府県が調査主体として実施するものであるが、現地の調査や原典資料へのアクセス性等に着目し、市町村の協力を得ることで調査が効率化する可能性のある項目について、整理した。

3. 構成

上述の内容等の見直しを踏まえ、構成を次の通り整理した。

①データ項目

②収集方法（調査対象や収集単位、出典資料）

③データ作成方法（出典資料等からのデータ抽出・加工方法）

④集計方法（加工したデータの集計方法）

⑤市町村の協力（市町村の協力を得ることで調査が効率化する可能性について）

なお、調査項目については、地域の実情等に応じて選択・追加することは差し支えない。また、本要領は、データ収集に主眼を置いたものであり、収集したデータを活用した分析については、別途実施されたい。

□収集データ項目一覧

分類	データ項目		頁
① 人口	C0101	人口規模	2
	C0102	DID	3
	C0103	将来人口	4
	C0104	人口増減	5
	C0105	通勤・通学移動	6
	C0106	昼間人口	7
② 産業	C0201	産業・職業分類別就業者数	9
	C0202	事業所数・従業者数・売上金額	10
③ 土地利用	C0301	区域区分の状況	12
	C0302	土地利用現況	13
	C0303	国公有地の状況	15
	C0304	宅地開発状況	16
	C0305	農地転用状況	18
	C0306	林地転用状況	19
	C0307	新築動向	21
	C0308	条例・協定	22
	C0309	農林漁業関係施策適用状況	23
④ 建物	C0401	建物利用現況	24
	C0402	大規模小売店舗等の立地状況	29
	C0403	住宅の所有関係別・建て方別世帯数	30
⑤ 都市施設	C0501	都市施設の位置・内容等	31
	C0502	道路の状況	32
⑥ 交通	C0601	主要な幹線の断面交通量・混雑度・旅行速度	33
	C0602	自動車流動量	34
	C0603	鉄道・路面電車等の状況	35
	C0604	バスの状況	36
⑦ 地価	C0701	地価の状況	37
⑧ 自然的環境等	C0801	地形・水系・地質条件	39
	C0802	気象状況	40
	C0803	緑の状況	41
	C0804	レクリエーション施設の状況	43
	C0805	動植物調査	44
⑨ 公害及び災害	C0901	災害の発生状況	45
	C0902	防災拠点・避難場所	47
	C0903	公害の発生状況	48
⑩ 景観・歴史資源等	C1001	観光の状況	49
	C1002	景観・歴史資源等の状況	50

□留意事項

- ・非線引き都市計画区域については、市街化区域を用途地域指定区域、市街化調整区域を用途地域指定外地域として読み替えるものとする。
- ・小地域やメッシュのデータと集計範囲が一致しない場合については、面積等により按分し集計する。
- ・収集単位については、必要に応じて区分や地域を統合／細分化する。
- ・特別区については、市町村として読み替えるものとする。
- ・市町村単位での収集データに関し、合併のあった市町村で合併前の市町村単位のデータが取得可能なものは、合併前の市町村単位のデータを併せて収集する。

①人口

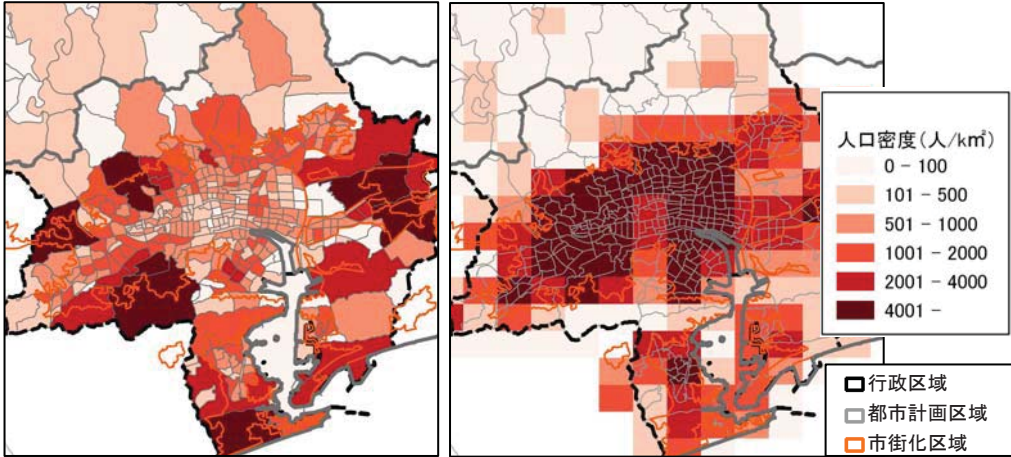
データ項目	C0101 人口規模																																																																																								
収集方法	<p>【収集項目】 年齢階級別(5歳)、性別人口</p> <p>【収集範囲】 行政区域</p> <p>【収集単位】 町丁目単位(国勢調査の小地域単位)及びメッシュ単位(基準地域メッシュ(3次メッシュ(1kmメッシュ))単位)</p> <p>【収集方法】 国勢調査から収集</p> <p>※地図で見る統計(統計GIS)[政府統計の総合窓口(独立行政法人 統計センター)]が活用可能。</p> <p>※メッシュ単位の年齢階級別データは総務省統計局に申請もしくは、総務省統計図書館において電子データの入手が可能。</p> <p>【留意事項】</p> <ul style="list-style-type: none"> ・小地域データは統計調査を実施するために設定された基本単位区の境界を基礎としており、住居表示等に用いられている町丁・字境界・名称と一致しない場合があることに注意が必要。 ・国勢調査の産業等基本集計において、都市計画の区分による人口・世帯数(総数)が公表されている。 ・GISデータについては、平成7年度以降は世界測地系データが収集可能であり、世界測地系のデータを活用する。 																																																																																								
データ作成方法	<p><人口分布図></p> <p>・小地域・メッシュ単位のデータから、人口密度の区分に応じて色分けするとともに、都市計画区域や市街化区域、行政区域等をあわせて表示して図面を作成する。</p> 																																																																																								
集計方法	<p><集計表></p> <p>・都市計画の区分別に男女別・年齢階級(5歳階級)別にとりまとめる。</p> <p>・集計は、小地域データの活用を基本とし、小地域の境界が区域区分の境界と合致しない場合については、国勢調査時の区分による方法や、面積、可住地、建物数、世帯数等により按分する方法により適宜分割し集計する。</p> <table border="1" data-bbox="391 1686 1425 1989"> <thead> <tr> <th rowspan="2"></th> <th colspan="4">男</th> <th colspan="4">女</th> <th rowspan="2">総計</th> </tr> <tr> <th>0-4歳</th> <th>5-9歳</th> <th>...</th> <th>合計</th> <th>0-4歳</th> <th>5-9歳</th> <th>...</th> <th>合計</th> </tr> </thead> <tbody> <tr> <td>行政区域</td> <td>人</td> <td>人</td> <td>...</td> <td>人</td> <td>人</td> <td>人</td> <td>...</td> <td>人</td> <td>人</td> </tr> <tr> <td>都市計画区域</td> <td></td> <td></td> <td></td> <td></td> <td></td> <td></td> <td></td> <td></td> <td></td> </tr> <tr> <td>市街化区域</td> <td></td> <td></td> <td></td> <td></td> <td></td> <td></td> <td></td> <td></td> <td></td> </tr> <tr> <td>市街化調整区域</td> <td></td> <td></td> <td></td> <td></td> <td></td> <td></td> <td></td> <td></td> <td></td> </tr> <tr> <td>非線引き用途地域</td> <td></td> <td></td> <td></td> <td></td> <td></td> <td></td> <td></td> <td></td> <td></td> </tr> <tr> <td>非線引き用途白地</td> <td></td> <td></td> <td></td> <td></td> <td></td> <td></td> <td></td> <td></td> <td></td> </tr> <tr> <td>都市計画区域外</td> <td></td> <td></td> <td></td> <td></td> <td></td> <td></td> <td></td> <td></td> <td></td> </tr> </tbody> </table>		男				女				総計	0-4歳	5-9歳	...	合計	0-4歳	5-9歳	...	合計	行政区域	人	人	...	人	人	人	...	人	人	都市計画区域										市街化区域										市街化調整区域										非線引き用途地域										非線引き用途白地										都市計画区域外									
	男				女				総計																																																																																
	0-4歳	5-9歳	...	合計	0-4歳	5-9歳	...	合計																																																																																	
行政区域	人	人	...	人	人	人	...	人	人																																																																																
都市計画区域																																																																																									
市街化区域																																																																																									
市街化調整区域																																																																																									
非線引き用途地域																																																																																									
非線引き用途白地																																																																																									
都市計画区域外																																																																																									
市町村の協力	—																																																																																								

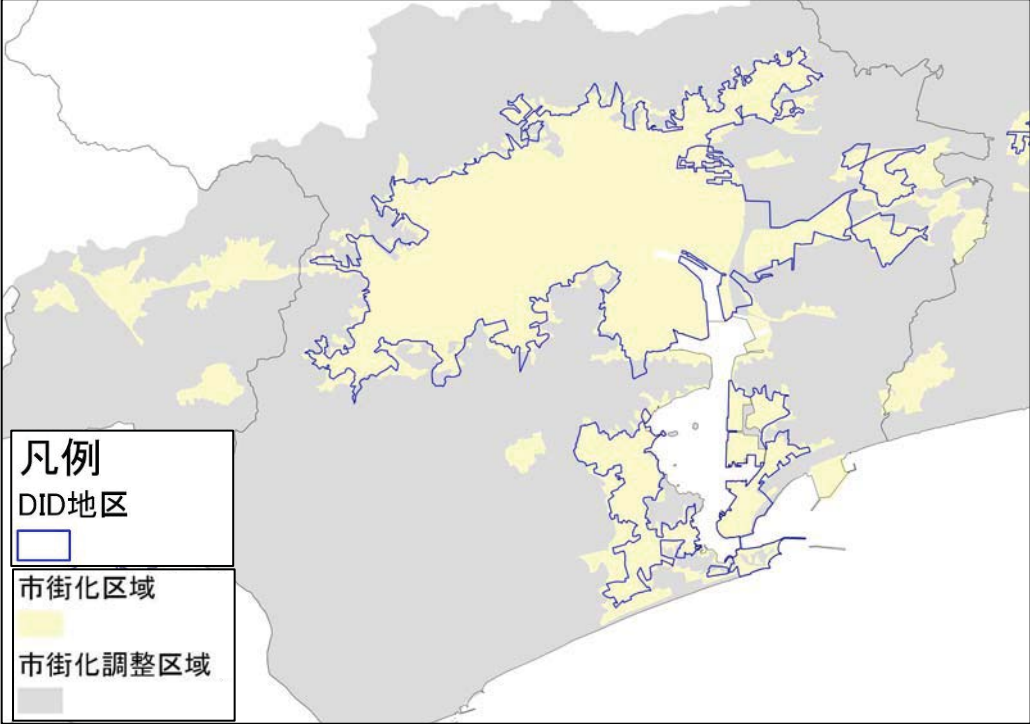
データ項目	C0102 DID																
収集方法	<p>【収集項目】 位置、面積、人口</p> <p>【収集範囲】 行政区域</p> <p>【収集単位】 DID 地区毎</p> <p>【収集方法】 国勢調査から収集</p> <p>※国土数値情報ダウンロードサービス[国土政策局 HP]の人口集中地区(面)データの活用が可能。</p> <p>※総務省統計局に申請を行うことにより GIS データの入手が可能。</p> <p>【留意事項】</p>																
データ作成方法	<p><調書></p> <table border="1"> <thead> <tr> <th>位置</th> <th>面積</th> <th>人口</th> <th>備考</th> </tr> </thead> <tbody> <tr> <td>①</td> <td>ha</td> <td></td> <td></td> </tr> <tr> <td>②</td> <td></td> <td></td> <td></td> </tr> <tr> <td>:</td> <td></td> <td></td> <td></td> </tr> </tbody> </table> <p><位置図></p>  <p>凡例 DID地区 市街化区域 市街化調整区域</p>	位置	面積	人口	備考	①	ha			②				:			
位置	面積	人口	備考														
①	ha																
②																	
:																	
集計方法	—																
市町村の協力	—																

データ項目	C0103 将来人口																																																									
収集方法	<p>【収集項目】 年齢階級別(5歳)、性別</p> <p>【収集範囲】 行政区域</p> <p>【収集単位】 行政区域毎</p> <p>【収集方法】 日本の市区町村別将来推計人口(国立社会保障・人口問題研究所)から収集</p> <p>【留意事項】 ・公表されている将来 30 年間のデータを収集する。 ・推計による市区町村の人口の合計は『日本の将来推計人口』の出生中位・死亡中位、純移動考慮で推計。</p>																																																									
データ作成方法	—																																																									
集計方法	<p><集計表></p> <p>・年齢階級別(5歳)に将来人口をとりまとめる。</p> <table border="1" style="margin-left: 40px;"> <thead> <tr> <th rowspan="2"></th> <th rowspan="2"></th> <th colspan="3">●年</th> <th colspan="3">●年</th> <th rowspan="2">…</th> </tr> <tr> <th>総数</th> <th>男</th> <th>女</th> <th>総数</th> <th>男</th> <th>女</th> </tr> </thead> <tbody> <tr> <td>総数</td> <td></td> <td>人</td> <td>人</td> <td>人</td> <td>人</td> <td>人</td> <td>人</td> <td>人</td> </tr> <tr> <td rowspan="4">年齢階級別</td> <td>0-4歳</td> <td></td> <td></td> <td></td> <td></td> <td></td> <td></td> <td></td> </tr> <tr> <td>5-9歳</td> <td></td> <td></td> <td></td> <td></td> <td></td> <td></td> <td></td> </tr> <tr> <td>10-14歳</td> <td></td> <td></td> <td></td> <td></td> <td></td> <td></td> <td></td> </tr> <tr> <td>…</td> <td></td> <td></td> <td></td> <td></td> <td></td> <td></td> <td></td> </tr> </tbody> </table>			●年			●年			…	総数	男	女	総数	男	女	総数		人	人	人	人	人	人	人	年齢階級別	0-4歳								5-9歳								10-14歳								…							
				●年			●年				…																																															
		総数	男	女	総数	男	女																																																			
総数		人	人	人	人	人	人	人																																																		
年齢階級別	0-4歳																																																									
	5-9歳																																																									
	10-14歳																																																									
	…																																																									
市町村の協力	—																																																									

データ項目	C0104 人口増減																																				
収集方法	<p>【収集項目】 自然増減(出生数、死亡者数)、社会増減(転入者数、転出者数、その他増減)</p> <p>【収集範囲】 行政区域</p> <p>【収集単位】 行政区域毎</p> <p>【収集方法】 出生数及び死亡数は人口動態調査統計から、転入者数・転出者数は住民基本台帳人口移動報告からそれぞれ収集する。[いずれも政府統計の総合窓口(独立行政法人 統計センター)のデータが利用可能]</p> <p>【留意事項】 ・住民基本台帳データを用い、小地域単位での人口動態の把握を行うことも考えられる。</p>																																				
データ作成方法	—																																				
集計方法	<p><集計表></p> <p>・人口増減の要因別にとりまとめる。</p> <table border="1"> <thead> <tr> <th></th> <th>●年</th> <th>●年</th> <th>...</th> </tr> </thead> <tbody> <tr> <td>自然増減</td> <td>人</td> <td>人</td> <td></td> </tr> <tr> <td> 出生数</td> <td></td> <td></td> <td></td> </tr> <tr> <td> 死亡者数</td> <td></td> <td></td> <td></td> </tr> <tr> <td>社会増減</td> <td></td> <td></td> <td></td> </tr> <tr> <td> 転入者数</td> <td></td> <td></td> <td></td> </tr> <tr> <td> 転出者数</td> <td></td> <td></td> <td></td> </tr> <tr> <td> (その他増減)</td> <td></td> <td></td> <td></td> </tr> <tr> <td>人口増減計</td> <td></td> <td></td> <td></td> </tr> </tbody> </table> <p>※その他増減は、職権による消除・修正や国籍取得・帰化等。</p>		●年	●年	...	自然増減	人	人		出生数				死亡者数				社会増減				転入者数				転出者数				(その他増減)				人口増減計			
	●年	●年	...																																		
自然増減	人	人																																			
出生数																																					
死亡者数																																					
社会増減																																					
転入者数																																					
転出者数																																					
(その他増減)																																					
人口増減計																																					
市町村の協力	住民基本台帳データを用いた小地域単位でのデータを作成する場合、市町村の協力を得ることが効率的																																				

データ項目	C0105 通勤・通学移動																																																																	
収集方法	【収集項目】 15歳以上就業者、15歳以上通学者 【収集範囲】 行政区域 【収集単位】 行政区域毎 【収集方法】 国勢調査から収集 【留意事項】																																																																	
データ作成方法	—																																																																	
集計方法	<集計表> <table border="1" style="margin-left: 40px;"> <thead> <tr> <th colspan="2" rowspan="2"></th> <th colspan="6">従業地・通学地</th> <th rowspan="2">常住地 における就業・ 通学者 数計</th> </tr> <tr> <th>県 全体</th> <th>A市</th> <th>B市</th> <th>…</th> <th>県 外</th> <th>不 詳</th> </tr> </thead> <tbody> <tr> <th rowspan="5">常住地</th> <th>県全体</th> <td>人</td> <td>人</td> <td>人</td> <td>人</td> <td>人</td> <td>人</td> <td></td> </tr> <tr> <th>A市</th> <td></td> <td></td> <td></td> <td></td> <td></td> <td></td> <td></td> </tr> <tr> <th>B市</th> <td></td> <td></td> <td></td> <td></td> <td></td> <td></td> <td></td> </tr> <tr> <th>…</th> <td></td> <td></td> <td></td> <td></td> <td></td> <td></td> <td></td> </tr> <tr> <th>県外</th> <td></td> <td>—</td> <td></td> <td></td> <td>—</td> <td>—</td> <td></td> </tr> <tr> <th colspan="2">従業地における 就業・通学者数計</th> <td></td> <td></td> <td></td> <td></td> <td></td> <td></td> <td></td> </tr> </tbody> </table>			従業地・通学地						常住地 における就業・ 通学者 数計	県 全体	A市	B市	…	県 外	不 詳	常住地	県全体	人	人	人	人	人	人		A市								B市								…								県外		—			—	—		従業地における 就業・通学者数計								
				従業地・通学地							常住地 における就業・ 通学者 数計																																																							
		県 全体	A市	B市	…	県 外	不 詳																																																											
常住地	県全体	人	人	人	人	人	人																																																											
	A市																																																																	
	B市																																																																	
	…																																																																	
	県外		—			—	—																																																											
従業地における 就業・通学者数計																																																																		
市町村の協力	—																																																																	

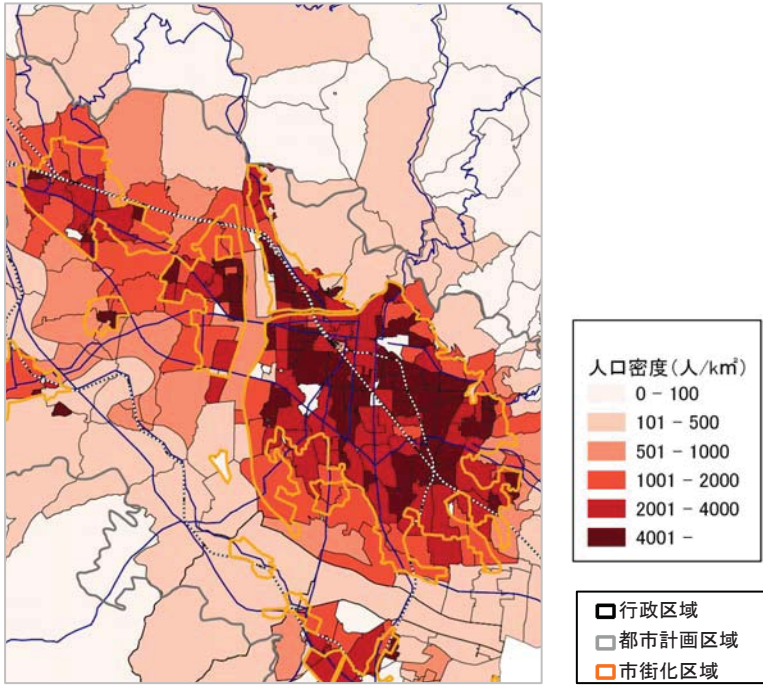
データ項目	C0106 昼間人口
収集方法	<p>【収集項目】昼間人口</p> <p>【収集範囲】行政区域</p> <p>【収集単位】町丁目単位(国勢調査の小地域単位)及びメッシュ単位(基準地域メッシュ(3次メッシュ(1kmメッシュ))単位)</p> <p>【収集方法】国勢調査、事業所・企業統計調査(経済センサス)、学校基本調査から収集</p> <p>【留意事項】メッシュ単位の昼間人口は(財)統計情報研究開発センターより有償で提供されている</p>
データ作成方法	<p>・以下の式により小地域等の昼間人口を算定する。</p> <p style="padding-left: 2em;">昼間人口＝昼間従業者＋昼間通学者＋昼間に従業も通学もしない者</p> <p>○昼間従業者</p> <p>・事業所・企業統計調査や経済センサスから、町丁・字等別に従業者数(農林漁業従業者除く)を算出。町丁・字等ごとの従業者数構成比を求め、その比率で国勢調査の区市町村別昼間従業者数を按分して設定する。</p> <p>○昼間通学者</p> <p>・学校基本調査から、町丁・字等別に通学者数を算出。町丁・字等ごとの通学者数構成比を求め、その比率で国勢調査の区市町村別昼間通学者数を按分して設定する。</p> <p>○昼間に従業も通学もしないもの</p> <p>・国勢調査から以下により集計する。</p> <p style="padding-left: 2em;">昼間に従業も通学もしないもの＝15歳以上就業も通学もしないもの ＋15歳未満就業も通学もしない者 ＋農林漁業従業者</p> <p style="padding-left: 2em;">15歳以上就業も通学もしないもの＝ 15歳以上非労働力人口 －15歳以上通学者 ＋完全失業者</p> <p style="padding-left: 2em;">15歳未満就業も通学もしないもの＝ 未就学者数(全年齢) －15歳以上未就学者</p> <p><昼間人口分布図></p>  <p>人口密度(人/km²)</p> <ul style="list-style-type: none"> 0 - 100 101 - 500 501 - 1000 1001 - 2000 2001 - 4000 4001 - <p> 行政区域 都市計画区域 市街化区域 </p>

<平成22年度国勢調査に基づく算出例>

○町丁・字等別屋間従業者(d)

		平成22年国勢調査従業地・通学地集計 従業地・通学地による人口・産業等集計	平成21年 経済センサス
		第7表 常住地又は従業地による産業(大分類)、男女別15歳以上就業者数(雇用人—特掲)—全国、都道府県、市町村	経営組織(2区分)、産業(大分類)・従業者規模(6区分)別全事業所数及び男女別従業者数—市区町村、町丁・大字
従業者数総数(a)		112,974	118,174
A 農業、林業+ B 漁業(b)		192	38
非農林漁業(c)=(a)-(b)		112,782	118,136
小地域別従業者数 (d)=(c)×経済センサス等の町丁・字等ごとの従業者数構成比	〇〇一丁目	1,839	1,920
	〇〇二丁目	856	894
	〇〇三丁目	942	983
	〇〇四丁目	448	468
	：	990	1,034

○町丁・字等別屋間通学者(f)

		平成22年国勢調査従業地・通学地集計 従業地・通学地による人口・産業等集計	平成22年度 学校基本調査
		第3表 従業地・通学地による常住市区町村、男女別15歳以上就業者数及び15歳以上通学者数(15歳未満通学者を含む通学者—特掲)—都道府県、市町	小学校+中学校+高等学校 全日制・定時制+特別支援学校+専修学校+各種学校
区市町村別屋間通学者数(e)		14,412	15,600
小地域別従業者数 (f)=(e)×学校基本調査による町丁・字等ごとの通学者数構成比	〇〇一丁目	482	468
	〇〇二丁目	144	156
	〇〇三丁目	0	0
	〇〇四丁目	0	0
	：	216	234

○屋間に従業も通学もしないもの(〇〇一丁目)(r)

		項目	人数	H22国勢調査データ項目
15歳以上就業も通学もしない者 (l)	15歳以上非労働力人口(g)		380	第18表 常住地による従業地・通学地(5区分)、男女別15歳以上就業者数及び15歳以上通学者数—町丁・字等
		15歳以上通学者(h)	56	第18表 常住地による従業地・通学地(5区分)、男女別15歳以上就業者数及び15歳以上通学者数—町丁・字等
	完全失業者	労働力人口(i)	968	第18表 常住地による従業地・通学地(5区分)、男女別15歳以上就業者数及び15歳以上通学者数—町丁・字等
		常住地による15歳以上就業者数(j)	903	第18表 常住地による従業地・通学地(5区分)、男女別15歳以上就業者数及び15歳以上通学者数—町丁・字等
		(k)=(i)-(j)	65	
	計(l)=(g)-(h)+(k)	389		
15歳未満就業も通学もしない者 (o)	未就学者数(m)	44	第15表 在学学校・未就学の種類(7区分)、男女別在学者数及び未就学者数—町丁・字等	
	15歳以上未就学者(n)	-	第14表 在学か否かの別・最終卒業学校の種類(6区分)、男女別15歳以上人口—町丁・字等	
	計(o)=(m)-(n)	44		
農林漁業従事者 (p)	A 農業、林業+B 漁業	1	第12表 産業(大分類)、男女別15歳以上就業者数—町丁・字等	
屋間に従業も通学もしないもの(q)=(l)+(o)+(p)			434	
小地域屋間人口(r)=(d)+(f)+(q)			2,705	

集計方法	—
市町村の協力	—

②産業

データ項目	C0201 産業・職業分類別就業者数																																																																																
収集方法	<p>【収集項目】 常住地別就業者数、従業地別就業者数(産業大分類別、職業別大分類)</p> <p>【収集範囲】 行政区域</p> <p>【収集単位】 行政区域毎</p> <p>【収集方法】 国勢調査から収集</p> <p>【留意事項】 産業分類は随時改定が行われているため、経年比較を行う際には分類の確認が必要となる。</p>																																																																																
データ作成方法	—																																																																																
集計方法	<p><集計表></p> <p>・産業分類別、職業分類別に常住地別就業者数、従業地別就業者数を取りまとめる。</p> <p>【産業分類別就業者数】</p> <p>●常住地別就業者数</p> <table border="1"> <thead> <tr> <th></th> <th>〇〇市</th> <th>〇〇町</th> <th>…</th> </tr> </thead> <tbody> <tr> <td>A 農業・林業</td> <td>人</td> <td>人</td> <td></td> </tr> <tr> <td>B 漁業</td> <td></td> <td></td> <td></td> </tr> <tr> <td>C 鉱業、採石業、砂利採取業</td> <td></td> <td></td> <td></td> </tr> <tr> <td>…</td> <td></td> <td></td> <td></td> </tr> </tbody> </table> <p>●従業地別就業者数</p> <table border="1"> <thead> <tr> <th></th> <th>〇〇市</th> <th>〇〇町</th> <th>…</th> </tr> </thead> <tbody> <tr> <td>A 農業・林業</td> <td>人</td> <td>人</td> <td></td> </tr> <tr> <td>B 漁業</td> <td></td> <td></td> <td></td> </tr> <tr> <td>C 鉱業、採石業、砂利採取業</td> <td></td> <td></td> <td></td> </tr> <tr> <td>…</td> <td></td> <td></td> <td></td> </tr> </tbody> </table> <p>【職業分類別就業者数】</p> <p>●常住地別就業者数</p> <table border="1"> <thead> <tr> <th></th> <th>〇〇市</th> <th>〇〇町</th> <th>…</th> </tr> </thead> <tbody> <tr> <td>A 専門的・技術的職業従事者</td> <td>人</td> <td>人</td> <td></td> </tr> <tr> <td>B 管理的職業従事者</td> <td></td> <td></td> <td></td> </tr> <tr> <td>C 事務従事者</td> <td></td> <td></td> <td></td> </tr> <tr> <td>…</td> <td></td> <td></td> <td></td> </tr> </tbody> </table> <p>●従業地別就業者数</p> <table border="1"> <thead> <tr> <th></th> <th>〇〇市</th> <th>〇〇町</th> <th>…</th> </tr> </thead> <tbody> <tr> <td>A 専門的・技術的職業従事者</td> <td>人</td> <td>人</td> <td></td> </tr> <tr> <td>B 管理的職業従事者</td> <td></td> <td></td> <td></td> </tr> <tr> <td>C 事務従事者</td> <td></td> <td></td> <td></td> </tr> <tr> <td>…</td> <td></td> <td></td> <td></td> </tr> </tbody> </table>		〇〇市	〇〇町	…	A 農業・林業	人	人		B 漁業				C 鉱業、採石業、砂利採取業				…					〇〇市	〇〇町	…	A 農業・林業	人	人		B 漁業				C 鉱業、採石業、砂利採取業				…					〇〇市	〇〇町	…	A 専門的・技術的職業従事者	人	人		B 管理的職業従事者				C 事務従事者				…					〇〇市	〇〇町	…	A 専門的・技術的職業従事者	人	人		B 管理的職業従事者				C 事務従事者				…			
	〇〇市	〇〇町	…																																																																														
A 農業・林業	人	人																																																																															
B 漁業																																																																																	
C 鉱業、採石業、砂利採取業																																																																																	
…																																																																																	
	〇〇市	〇〇町	…																																																																														
A 農業・林業	人	人																																																																															
B 漁業																																																																																	
C 鉱業、採石業、砂利採取業																																																																																	
…																																																																																	
	〇〇市	〇〇町	…																																																																														
A 専門的・技術的職業従事者	人	人																																																																															
B 管理的職業従事者																																																																																	
C 事務従事者																																																																																	
…																																																																																	
	〇〇市	〇〇町	…																																																																														
A 専門的・技術的職業従事者	人	人																																																																															
B 管理的職業従事者																																																																																	
C 事務従事者																																																																																	
…																																																																																	
市町村の協力	—																																																																																

データ項目	C0202 事業所数・従業者数・売上金額																																																												
収集方法	<p>【収集項目】 事業所数、従業者数、小売販売額、製造品出荷額等</p> <p>【収集範囲】 行政区域</p> <p>【収集単位】 行政区域単位及び基準地域メッシュ(1kmメッシュ)単位</p> <p>【収集方法】 事業所・企業統計、商業統計、工業統計、経済センサスから収集</p> <p>【留意事項】 「卸売・小売業」は商業統計、「製造業」は工業統計で経年的に売上高を把握できるが、それ以外の産業については、過去のデータは収集できない。今後は経済センサス(活動調査)で産業別の売上金額が把握できる。</p> <p>※メッシュ単位データについて、事業所数、従業者数については、地図で見る統計(統計GIS)[政府統計の総合窓口(独立行政法人 統計センター)]が活用可能。</p> <p>※小売販売額および製造品出荷額については、商業統計メッシュ検索システムおよび工業統計メッシュ検索システム[経済産業省 HP]が活用可能。</p> <p>【留意事項】 ・総務省、経済産業省に申請を行うことにより原票データの入手が可能。 ・財団法人 経済産業調査会 経済統計情報センターにおいて、商業統計、工業統計それぞれの1kmメッシュデータの購入が可能。</p>																																																												
データ作成方法	—																																																												
集計方法	<p><集計表></p> <p>・行政区域単位のデータから、事業所数、従業者数、売上金額等のそれぞれについて、産業分類別にとりまとめる。</p> <p>【事業所数】</p> <table border="1"> <thead> <tr> <th></th> <th>〇〇市</th> <th>〇〇町</th> <th>...</th> </tr> </thead> <tbody> <tr> <td>A 農業・林業</td> <td>事業所</td> <td>事業所</td> <td></td> </tr> <tr> <td>B 漁業</td> <td></td> <td></td> <td></td> </tr> <tr> <td>C 鉱業、採石業、砂利採取業</td> <td></td> <td></td> <td></td> </tr> <tr> <td>...</td> <td></td> <td></td> <td></td> </tr> </tbody> </table> <p>【従業者数】</p> <table border="1"> <thead> <tr> <th></th> <th>〇〇市</th> <th>〇〇町</th> <th>...</th> </tr> </thead> <tbody> <tr> <td>A 農業・林業</td> <td>人</td> <td>人</td> <td></td> </tr> <tr> <td>B 漁業</td> <td></td> <td></td> <td></td> </tr> <tr> <td>C 鉱業、採石業、砂利採取業</td> <td></td> <td></td> <td></td> </tr> <tr> <td>...</td> <td></td> <td></td> <td></td> </tr> </tbody> </table> <p>【売上金額等】</p> <table border="1"> <thead> <tr> <th></th> <th>〇〇市</th> <th>〇〇町</th> <th>...</th> </tr> </thead> <tbody> <tr> <td>A 農業・林業</td> <td>円</td> <td>円</td> <td></td> </tr> <tr> <td>B 漁業</td> <td></td> <td></td> <td></td> </tr> <tr> <td>C 鉱業、採石業、砂利採取業</td> <td></td> <td></td> <td></td> </tr> <tr> <td>...</td> <td></td> <td></td> <td></td> </tr> </tbody> </table>		〇〇市	〇〇町	...	A 農業・林業	事業所	事業所		B 漁業				C 鉱業、採石業、砂利採取業				...					〇〇市	〇〇町	...	A 農業・林業	人	人		B 漁業				C 鉱業、採石業、砂利採取業				...					〇〇市	〇〇町	...	A 農業・林業	円	円		B 漁業				C 鉱業、採石業、砂利採取業				...			
	〇〇市	〇〇町	...																																																										
A 農業・林業	事業所	事業所																																																											
B 漁業																																																													
C 鉱業、採石業、砂利採取業																																																													
...																																																													
	〇〇市	〇〇町	...																																																										
A 農業・林業	人	人																																																											
B 漁業																																																													
C 鉱業、採石業、砂利採取業																																																													
...																																																													
	〇〇市	〇〇町	...																																																										
A 農業・林業	円	円																																																											
B 漁業																																																													
C 鉱業、採石業、砂利採取業																																																													
...																																																													

<従業員数分布図>

・メッシュ単位のデータから、従業員数等に応じて色分けするとともに、都市計画区域や市街化区域、行政区域等をあわせて表示して図面を作成する。

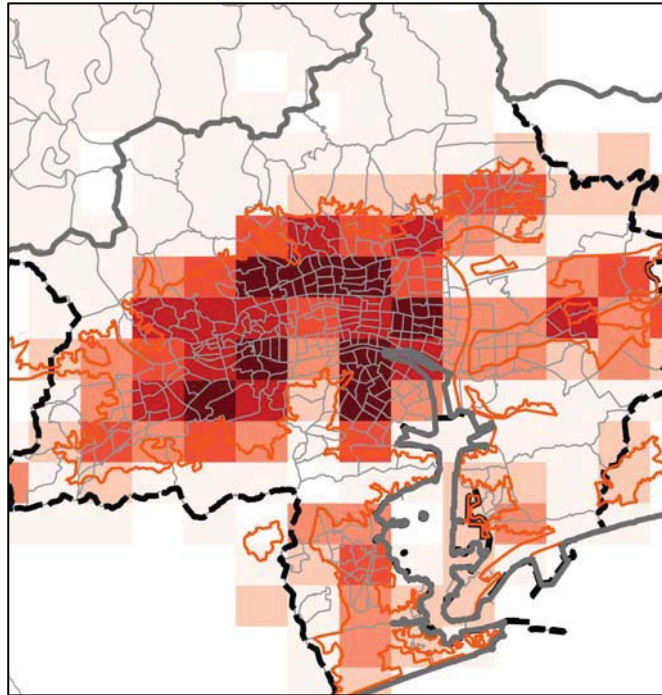

市町村の協力

—

③土地利用

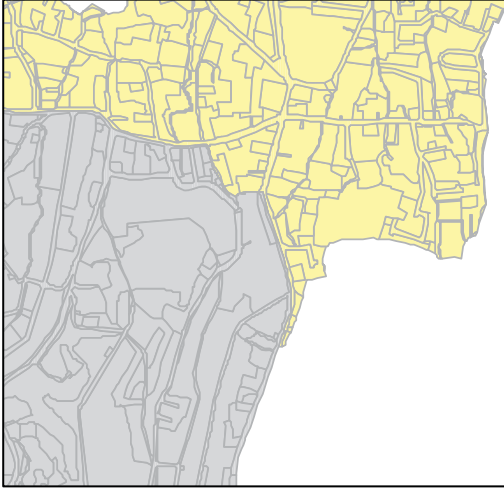
データ項目	C0301 区域区分の状況																
収集方法	<p>【収集項目】 位置、面積</p> <p>【収集範囲】 都市計画区域</p> <p>【収集単位】 区域毎</p> <p>【収集方法】 都市計画図書、区域区分の見直し資料等から収集</p> <p>※都市計画区域・市街化区域・市街化調整区域の区域は、国土数値情報ダウンロードサービス[国土政策局 HP]の都市地域(面)データの活用が可能。</p> <p>【留意事項】</p>																
データ作成方法	<p><調書></p> <table border="1" data-bbox="437 607 904 817"> <thead> <tr> <th colspan="2"></th> <th>面積</th> </tr> </thead> <tbody> <tr> <td rowspan="3">市街化区域</td> <td>①</td> <td>ha</td> </tr> <tr> <td>②</td> <td></td> </tr> <tr> <td>:</td> <td></td> </tr> <tr> <td colspan="2">市街化調整区域</td> <td></td> </tr> <tr> <td colspan="2">都市計画区域</td> <td></td> </tr> </tbody> </table> <p><位置図></p>  <p> 市街化区域 市街化調整区域 </p>			面積	市街化区域	①	ha	②		:		市街化調整区域			都市計画区域		
		面積															
市街化区域	①	ha															
	②																
	:																
市街化調整区域																	
都市計画区域																	
集計方法	—																
市町村の協力	—																

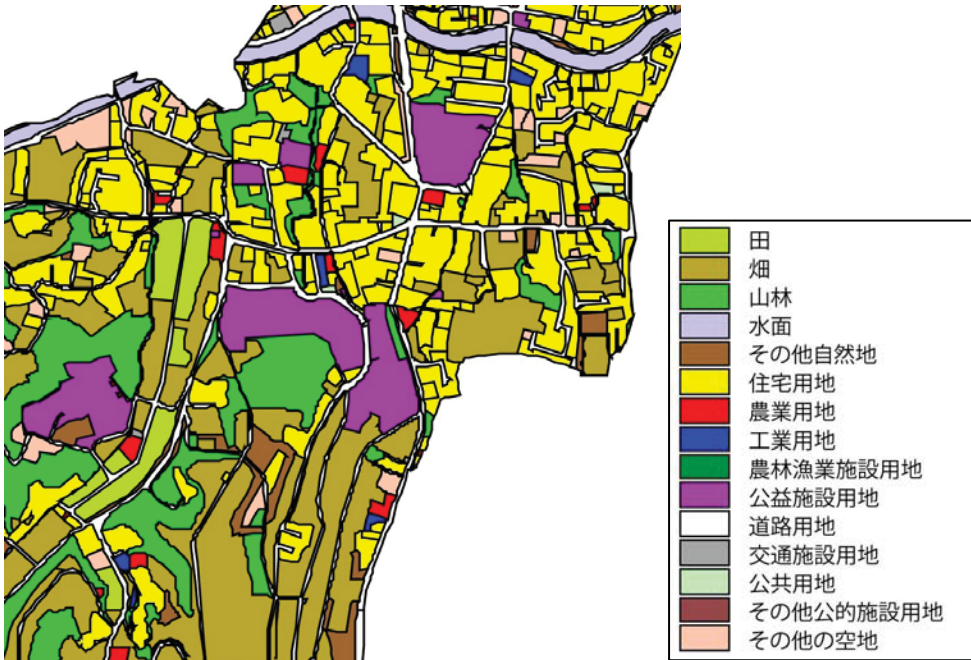
データ項目	C0302 土地利用現況																																			
収集方法	<p>【収集項目】 位置、用途、面積</p> <p>【収集範囲】 都市計画区域</p> <p>【収集単位】 敷地毎</p> <p>【収集方法】 現地調査、空中写真、登記簿(固定資産課税台帳)、住宅地図等より収集</p> <p>【留意事項】</p>																																			
データ作成方法	<p><土地利用現況図></p> <ul style="list-style-type: none"> ・敷地毎に土地の用途を区分する。用途の区分は下表による。 ・敷地内に複数用途の建築物が存在する場合は主たる用途で代表させる。 ・道路は、道路法の道路以外についても、道路として一般の通行の用に供しているものは全て道路として分類し、一般の通行の用に供していないものは、沿道用途に含まれるものとする。 ・耕作放棄地について、その他自然地とせず、独立した区分とすることも考えられる。 <table border="1" data-bbox="391 757 1401 1281"> <thead> <tr> <th></th> <th>用途区分</th> <th>細分用途</th> </tr> </thead> <tbody> <tr> <td rowspan="5">自然的 土地利用</td> <td>田</td> <td>水田</td> </tr> <tr> <td>畑</td> <td>畑、樹園地、採草地、養鶏(牛、豚)場</td> </tr> <tr> <td>山林</td> <td>樹林地</td> </tr> <tr> <td>水面</td> <td>河川水面、湖沼、ため池、用水路、濠、運河水面</td> </tr> <tr> <td>その他自然地</td> <td>原野・牧野、荒れ地^{※1}、低湿地、河川敷・河原、海浜、湖岸</td> </tr> <tr> <td rowspan="10">都市的 土地利用</td> <td>住宅用地</td> <td>建物用途現況図の 5～9</td> </tr> <tr> <td>商業用地</td> <td>同 1～4</td> </tr> <tr> <td>工業用地</td> <td>同 13</td> </tr> <tr> <td>農林漁業施設用地</td> <td>同 14</td> </tr> <tr> <td>公益施設用地</td> <td>同 10、11、15</td> </tr> <tr> <td>道路用地</td> <td>道路、駅前広場</td> </tr> <tr> <td>交通施設用地</td> <td>同 12</td> </tr> <tr> <td>公共空地</td> <td>公園・緑地、広場、運動場、墓園</td> </tr> <tr> <td>その他公的施設用地</td> <td>防衛施設用地</td> </tr> <tr> <td>その他の空地</td> <td>平面駐車場、改変工事中の土地、未利用地^{※2}、ゴルフ場</td> </tr> </tbody> </table> <p>※1 耕作放棄地等自然的状況のもの。</p> <p>※2 建物跡地、資材置場等都市的状況のもの。</p> 		用途区分	細分用途	自然的 土地利用	田	水田	畑	畑、樹園地、採草地、養鶏(牛、豚)場	山林	樹林地	水面	河川水面、湖沼、ため池、用水路、濠、運河水面	その他自然地	原野・牧野、荒れ地 ^{※1} 、低湿地、河川敷・河原、海浜、湖岸	都市的 土地利用	住宅用地	建物用途現況図の 5～9	商業用地	同 1～4	工業用地	同 13	農林漁業施設用地	同 14	公益施設用地	同 10、11、15	道路用地	道路、駅前広場	交通施設用地	同 12	公共空地	公園・緑地、広場、運動場、墓園	その他公的施設用地	防衛施設用地	その他の空地	平面駐車場、改変工事中の土地、未利用地 ^{※2} 、ゴルフ場
	用途区分	細分用途																																		
自然的 土地利用	田	水田																																		
	畑	畑、樹園地、採草地、養鶏(牛、豚)場																																		
	山林	樹林地																																		
	水面	河川水面、湖沼、ため池、用水路、濠、運河水面																																		
	その他自然地	原野・牧野、荒れ地 ^{※1} 、低湿地、河川敷・河原、海浜、湖岸																																		
都市的 土地利用	住宅用地	建物用途現況図の 5～9																																		
	商業用地	同 1～4																																		
	工業用地	同 13																																		
	農林漁業施設用地	同 14																																		
	公益施設用地	同 10、11、15																																		
	道路用地	道路、駅前広場																																		
	交通施設用地	同 12																																		
	公共空地	公園・緑地、広場、運動場、墓園																																		
	その他公的施設用地	防衛施設用地																																		
	その他の空地	平面駐車場、改変工事中の土地、未利用地 ^{※2} 、ゴルフ場																																		

集計方法	<p><集計表></p> <p>・市街化区域、市街化調整区域の別に用途別土地利用面積をとりまとめる。</p>																									
	市街地区区分	自然的土地利用							都市的土地利用											小計	合計	可住地	非可住地			
		農地			山林	水面	その他自然地	小計	宅地				農林漁業施設用地	公益施設用地	道路用地	交通施設用地	公共空地	その他公的施設用地	その他の空地							
		田	畑	小計					住宅用地	商業用地	工業用地	小計														
市街化区域	ha	ha	ha	ha	ha	ha	ha	ha	ha	ha	ha	ha	ha	ha	ha	ha	ha	ha	ha	ha	ha	ha	ha	ha	ha	
市街化調整区域																										
合計																										
<p>※非可住地には、以下のような土地の区域が考えられるが、土地の区域の実態に応じて判断することが望ましい。</p> <p>「水面」、「その他自然地(原野・牧野、荒れ地を除く)」、「道路用地」、「交通施設用地」、「公共空地」、「公益施設用地」、「その他公的施設用地」、「商業用地」、「工業用地」</p>																										
市町村の協力	現地調査、登記簿(固定資産台帳)活用のため、市町村の協力を得ることが効率的																									

データ項目	C0303 国公有地の状況																		
収集方法	<p>【収集項目】 位置、所有者、地目、面積、利用状況</p> <p>【収集範囲】 都市計画区域</p> <p>【収集単位】 国公有地(国、都道府県、市町村、公社等の所有地)毎</p> <p>【収集方法】 登記簿、庁内資料から収集 ※国有地は、国有財産情報公開システム(財務省理財局管理課国有財産情報室HP)を活用し、住所情報の把握が可能。</p> <p>【留意事項】 国や都道府県、市町村が有する土地(普通財産)のうち5ha 以上のものを対象とする。</p>																		
データ作成方法	<p><調書></p> <table border="1"> <thead> <tr> <th>位置</th> <th>所有者</th> <th>地目</th> <th>面積</th> <th>利用状況</th> <th>備考</th> </tr> </thead> <tbody> <tr> <td>①</td> <td></td> <td></td> <td>ha</td> <td></td> <td></td> </tr> <tr> <td>②</td> <td></td> <td></td> <td></td> <td></td> <td></td> </tr> </tbody> </table> <p><位置図></p>	位置	所有者	地目	面積	利用状況	備考	①			ha			②					
位置	所有者	地目	面積	利用状況	備考														
①			ha																
②																			
集計方法	—																		
市町村の協力	登記簿を活用することから、市町村の協力を得ることが効率的																		

データ項目	C0304 宅地開発状況																																														
収集方法	<p>【収集項目】 位置、事業方法、面積、用途等 ・対象は、次に列挙したものを基本とする。 市街地再開発事業、住宅地区改良事業、土地区画整理事業、 新住宅市街地開発事業、工業団地造成事業、流通業務団地造成事業、 一団地の住宅施設建設事業、公有水面埋立事業、新都市基盤整備事業、 住宅街区整備事業、防災街区整備事業、その他公的な宅地造成、 開発許可による開発</p> <p>【収集範囲】 行政区域</p> <p>【収集単位】 事業毎</p> <p>【収集方法】 市街地開発事業等：都市計画図書、都市計画総括図（市街地開発事業）、庁内資料から収集 開発許可による開発：開発登録簿（開発許可申請）から収集</p> <p>【留意事項】</p>																																														
データ作成方法	<p><調書></p> <p>【市街地開発事業等】</p> <table border="1" data-bbox="392 846 1449 1014"> <thead> <tr> <th rowspan="2">決定年月日^{※1}</th> <th rowspan="2">市街地開発事業名称</th> <th colspan="4">進捗状況</th> <th rowspan="2">事業期間^{※3}</th> <th rowspan="2">備考</th> </tr> <tr> <th>計画</th> <th>事業中</th> <th>事業費^{※2}</th> <th>整備済</th> </tr> </thead> <tbody> <tr> <td></td> <td>〇〇土地区画整理事業</td> <td>ha</td> <td>ha</td> <td>百万円 / 百万円</td> <td>ha</td> <td>～</td> <td></td> </tr> <tr> <td>...</td> <td></td> <td></td> <td></td> <td></td> <td></td> <td></td> <td></td> </tr> </tbody> </table> <p>※1 当初決定より、変更を含め古い順に記入する。 ※2 過年度末までの事業費、総事業費を記入する。 ※3 左側に事業開始年月日、右側に事業完了年月日を記入。現在事業中のものは認可を受けた事業期間を記入する。事業に着手されていないものは記入しない。なお、土地区画整理事業については、仮換地指定時も記す。</p> <p>【開発許可による開発】</p> <table border="1" data-bbox="392 1290 1131 1395"> <thead> <tr> <th>位置</th> <th>事業面積</th> <th>事業期間</th> <th>主な用途</th> <th>進捗状況^{※4}</th> <th>備考^{※5}</th> </tr> </thead> <tbody> <tr> <td>①</td> <td>m²</td> <td></td> <td></td> <td></td> <td></td> </tr> <tr> <td>...</td> <td></td> <td></td> <td></td> <td></td> <td></td> </tr> </tbody> </table> <p>※4 以下の分類に沿って記載する。 a: 調査実施時点で完了しているもの b: 現在施行中のもの、又は開発審査会による開発許可を受けたもの ※5 市街化調整区域内の開発については、その旨を記す。</p>	決定年月日 ^{※1}	市街地開発事業名称	進捗状況				事業期間 ^{※3}	備考	計画	事業中	事業費 ^{※2}	整備済		〇〇土地区画整理事業	ha	ha	百万円 / 百万円	ha	～		...								位置	事業面積	事業期間	主な用途	進捗状況 ^{※4}	備考 ^{※5}	①	m ²					...					
決定年月日 ^{※1}	市街地開発事業名称			進捗状況						事業期間 ^{※3}	備考																																				
		計画	事業中	事業費 ^{※2}	整備済																																										
	〇〇土地区画整理事業	ha	ha	百万円 / 百万円	ha	～																																									
...																																															
位置	事業面積	事業期間	主な用途	進捗状況 ^{※4}	備考 ^{※5}																																										
①	m ²																																														
...																																															

<位置図>

・開発許可による開発についてはポイントデータ、その他の開発(土地区画整理事業等)については、区域データでの作成を基本とする。

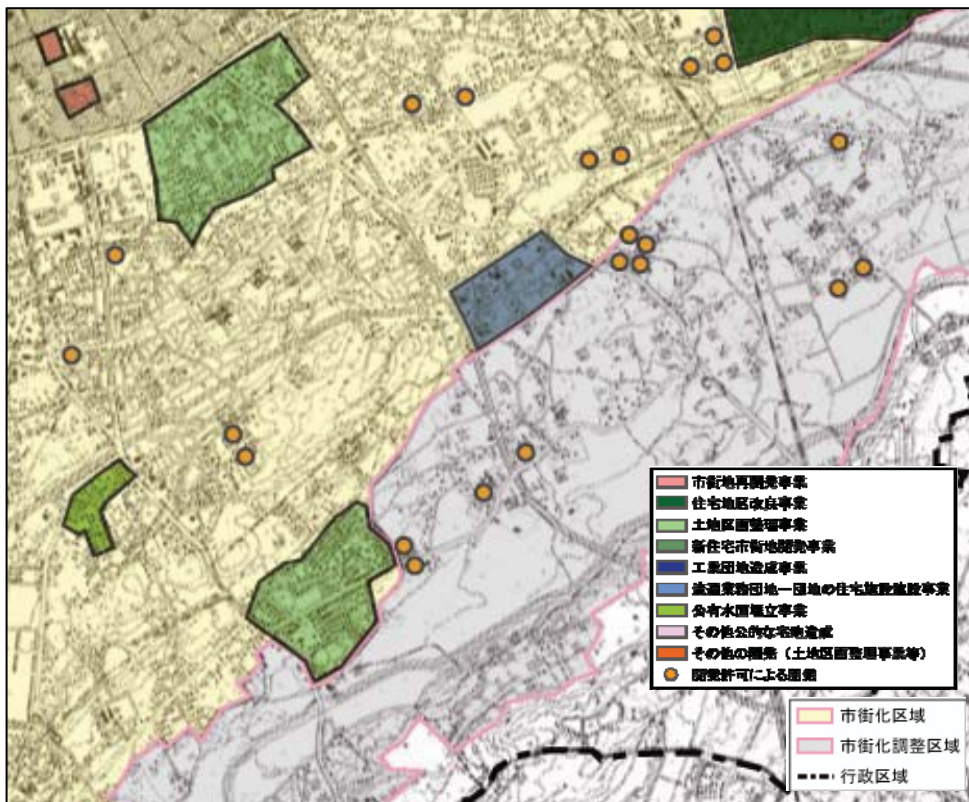

集計方法

<集計表>

・市街化区域、市街化調整区域の別に件数、面積をとりまとめる。

		住宅用地		商業用地		工業用地		公益施設用地		その他	
		件数	面積	件数	面積	件数	面積	件数	面積	件数	面積
市街化区域	年	件	㎡	件	㎡	件	㎡	件	㎡	件	㎡
	年										
	年										
	年										
	合計										
市街化調整区域	年										
	年										
	年										
	年										
	合計										
合計	年										
	年										
	年										
	年										
	合計										

市町村の協力

市町村が行う事業があることや、市町村が開発許可を行っている場合等は、市町村の協力を得ることが効率的

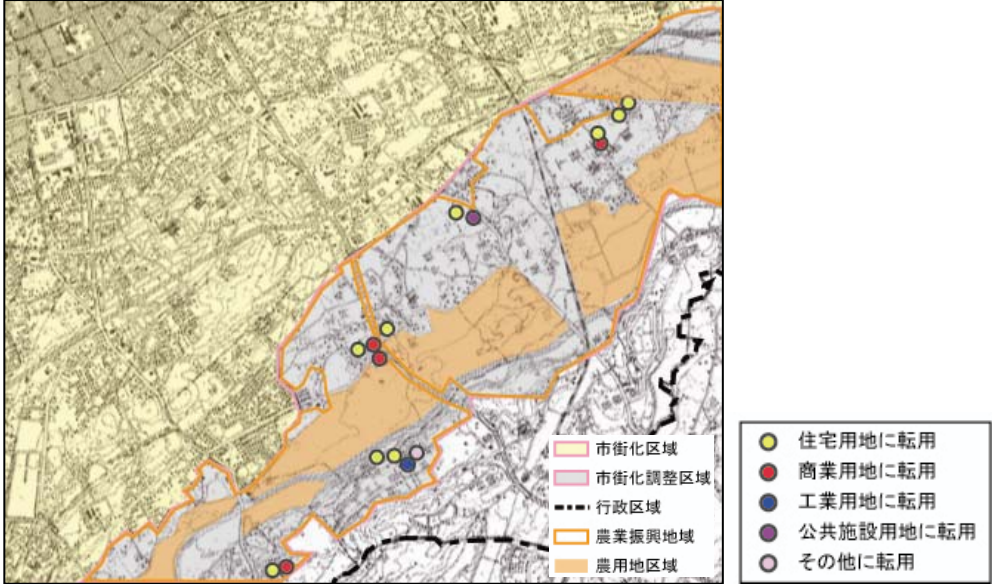
データ項目	C0305 農地転用状況																																																																																																																																																																																																																																																																																																																																																																																																	
収集方法	<p>【収集項目】 位置、面積、転用年、転用目的、農振法による指定の有無</p> <p>【収集範囲】 行政区域</p> <p>【収集単位】 転用区域毎</p> <p>【収集方法】 農地転用申請書から収集</p> <p>農地の面積は、都市計画区域内は土地利用現況より、行政区域全体は農林業センサスより収集</p> <p>【留意事項】 転用用途が「C0302 土地利用現況」の用途の都市的土地利用に分類されるものを対象とする。</p>																																																																																																																																																																																																																																																																																																																																																																																																	
データ作成方法	<p><調書></p> <table border="1" data-bbox="392 607 1396 719"> <thead> <tr> <th>位置</th> <th>面積</th> <th>転用年</th> <th>転用用途※1</th> <th>農用地指定の有無</th> </tr> </thead> <tbody> <tr> <td>①</td> <td>m²</td> <td></td> <td></td> <td></td> </tr> <tr> <td>...</td> <td></td> <td></td> <td></td> <td></td> </tr> </tbody> </table> <p>※1 「C0302 土地利用現況」の用途名のうち対応するものを記入する。</p> <p><位置図></p> <p>・ポイントデータでの作成を基本とする。</p> 	位置	面積	転用年	転用用途※1	農用地指定の有無	①	m ²				...																																																																																																																																																																																																																																																																																																																																																																																						
位置	面積	転用年	転用用途※1	農用地指定の有無																																																																																																																																																																																																																																																																																																																																																																																														
①	m ²																																																																																																																																																																																																																																																																																																																																																																																																	
...																																																																																																																																																																																																																																																																																																																																																																																																		
集計方法	<p><集計表></p> <p>・市街化区域、市街化調整区域、都市計画区域外の別に件数、面積をとりまとめる。</p> <table border="1" data-bbox="443 1534 1361 1995"> <thead> <tr> <th rowspan="3"></th> <th rowspan="3"></th> <th colspan="10">転用件数・面積</th> <th rowspan="3">前年末の農地</th> </tr> <tr> <th colspan="2">うち青地</th> <th colspan="2">うち白地</th> <th colspan="2">住宅用地</th> <th colspan="2">商業用地</th> <th colspan="2">工業用地</th> <th colspan="2">公益施設用地</th> <th colspan="2">その他</th> </tr> <tr> <th>件数</th> <th>面積</th> <th>件数</th> <th>面積</th> <th>件数</th> <th>面積</th> <th>件数</th> <th>面積</th> <th>件数</th> <th>面積</th> <th>件数</th> <th>面積</th> <th>件数</th> <th>面積</th> </tr> </thead> <tbody> <tr> <td rowspan="5">市街化区域</td> <td>年</td> <td></td><td></td><td></td><td></td><td></td><td></td><td></td><td></td><td></td><td></td><td></td><td></td><td></td><td></td><td></td><td></td> </tr> <tr> <td>年</td> <td></td><td></td><td></td><td></td><td></td><td></td><td></td><td></td><td></td><td></td><td></td><td></td><td></td><td></td><td></td><td></td> </tr> <tr> <td>年</td> <td></td><td></td><td></td><td></td><td></td><td></td><td></td><td></td><td></td><td></td><td></td><td></td><td></td><td></td><td></td><td></td> </tr> <tr> <td>年</td> <td></td><td></td><td></td><td></td><td></td><td></td><td></td><td></td><td></td><td></td><td></td><td></td><td></td><td></td><td></td><td></td> </tr> <tr> <td>合計</td> <td></td><td></td><td></td><td></td><td></td><td></td><td></td><td></td><td></td><td></td><td></td><td></td><td></td><td></td><td></td><td></td> </tr> <tr> <td rowspan="5">市街化調整区域</td> <td>年</td> <td></td><td></td><td></td><td></td><td></td><td></td><td></td><td></td><td></td><td></td><td></td><td></td><td></td><td></td><td></td><td></td> </tr> <tr> <td>年</td> <td></td><td></td><td></td><td></td><td></td><td></td><td></td><td></td><td></td><td></td><td></td><td></td><td></td><td></td><td></td><td></td> </tr> <tr> <td>年</td> <td></td><td></td><td></td><td></td><td></td><td></td><td></td><td></td><td></td><td></td><td></td><td></td><td></td><td></td><td></td><td></td> </tr> <tr> <td>年</td> <td></td><td></td><td></td><td></td><td></td><td></td><td></td><td></td><td></td><td></td><td></td><td></td><td></td><td></td><td></td><td></td> </tr> <tr> <td>合計</td> <td></td><td></td><td></td><td></td><td></td><td></td><td></td><td></td><td></td><td></td><td></td><td></td><td></td><td></td><td></td><td></td> </tr> <tr> <td rowspan="5">都市計画区域外</td> <td>年</td> <td></td><td></td><td></td><td></td><td></td><td></td><td></td><td></td><td></td><td></td><td></td><td></td><td></td><td></td><td></td><td></td> </tr> <tr> <td>年</td> <td></td><td></td><td></td><td></td><td></td><td></td><td></td><td></td><td></td><td></td><td></td><td></td><td></td><td></td><td></td><td></td> </tr> <tr> <td>年</td> <td></td><td></td><td></td><td></td><td></td><td></td><td></td><td></td><td></td><td></td><td></td><td></td><td></td><td></td><td></td><td></td> </tr> <tr> <td>年</td> <td></td><td></td><td></td><td></td><td></td><td></td><td></td><td></td><td></td><td></td><td></td><td></td><td></td><td></td><td></td><td></td> </tr> <tr> <td>合計</td> <td></td><td></td><td></td><td></td><td></td><td></td><td></td><td></td><td></td><td></td><td></td><td></td><td></td><td></td><td></td><td></td> </tr> <tr> <td rowspan="5">合計</td> <td>年</td> <td></td><td></td><td></td><td></td><td></td><td></td><td></td><td></td><td></td><td></td><td></td><td></td><td></td><td></td><td></td><td></td> </tr> <tr> <td>年</td> <td></td><td></td><td></td><td></td><td></td><td></td><td></td><td></td><td></td><td></td><td></td><td></td><td></td><td></td><td></td><td></td> </tr> <tr> <td>年</td> <td></td><td></td><td></td><td></td><td></td><td></td><td></td><td></td><td></td><td></td><td></td><td></td><td></td><td></td><td></td><td></td> </tr> <tr> <td>年</td> <td></td><td></td><td></td><td></td><td></td><td></td><td></td><td></td><td></td><td></td><td></td><td></td><td></td><td></td><td></td><td></td> </tr> <tr> <td>合計</td> <td></td><td></td><td></td><td></td><td></td><td></td><td></td><td></td><td></td><td></td><td></td><td></td><td></td><td></td><td></td><td></td> </tr> </tbody> </table>			転用件数・面積										前年末の農地	うち青地		うち白地		住宅用地		商業用地		工業用地		公益施設用地		その他		件数	面積	件数	面積	件数	面積	件数	面積	件数	面積	件数	面積	件数	面積	市街化区域	年																	年																	年																	年																	合計																	市街化調整区域	年																	年																	年																	年																	合計																	都市計画区域外	年																	年																	年																	年																	合計																	合計	年																	年																	年																	年																	合計																
				転用件数・面積											前年末の農地																																																																																																																																																																																																																																																																																																																																																																																			
				うち青地		うち白地		住宅用地		商業用地		工業用地				公益施設用地		その他																																																																																																																																																																																																																																																																																																																																																																																
		件数	面積	件数	面積	件数	面積	件数	面積	件数	面積	件数	面積	件数		面積																																																																																																																																																																																																																																																																																																																																																																																		
市街化区域	年																																																																																																																																																																																																																																																																																																																																																																																																	
	年																																																																																																																																																																																																																																																																																																																																																																																																	
	年																																																																																																																																																																																																																																																																																																																																																																																																	
	年																																																																																																																																																																																																																																																																																																																																																																																																	
	合計																																																																																																																																																																																																																																																																																																																																																																																																	
市街化調整区域	年																																																																																																																																																																																																																																																																																																																																																																																																	
	年																																																																																																																																																																																																																																																																																																																																																																																																	
	年																																																																																																																																																																																																																																																																																																																																																																																																	
	年																																																																																																																																																																																																																																																																																																																																																																																																	
	合計																																																																																																																																																																																																																																																																																																																																																																																																	
都市計画区域外	年																																																																																																																																																																																																																																																																																																																																																																																																	
	年																																																																																																																																																																																																																																																																																																																																																																																																	
	年																																																																																																																																																																																																																																																																																																																																																																																																	
	年																																																																																																																																																																																																																																																																																																																																																																																																	
	合計																																																																																																																																																																																																																																																																																																																																																																																																	
合計	年																																																																																																																																																																																																																																																																																																																																																																																																	
	年																																																																																																																																																																																																																																																																																																																																																																																																	
	年																																																																																																																																																																																																																																																																																																																																																																																																	
	年																																																																																																																																																																																																																																																																																																																																																																																																	
	合計																																																																																																																																																																																																																																																																																																																																																																																																	
市町村の協力	農地転用許可を市町村が行っている場合は、市町村の協力を得ることが効率的																																																																																																																																																																																																																																																																																																																																																																																																	

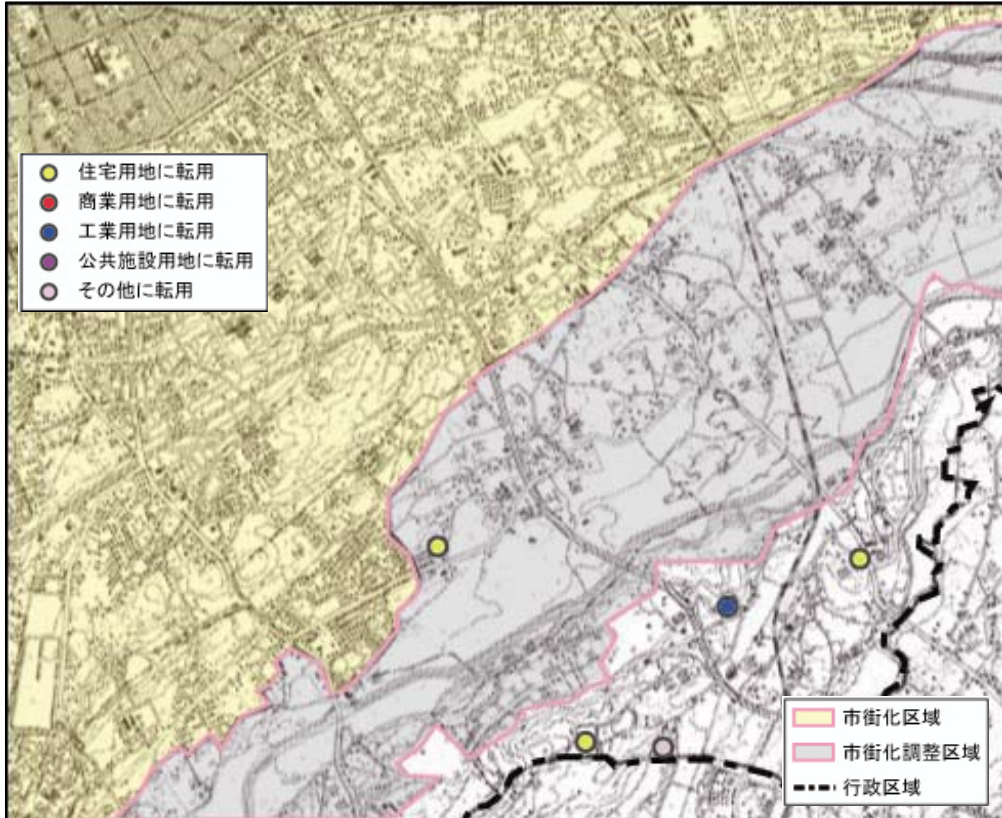
データ項目	C0306 林地転用状況										
収集方法	<p>【収集項目】 位置、面積、転用目的</p> <p>【収集範囲】 行政区域(保安林及び地域森林計画対象民有林)</p> <p>【収集単位】 転用林地毎</p> <p>【収集方法】 地域森林計画対象民有林: 林地開発許可申請から収集 保安林: 保安林指定(解除)申請書</p> <p>【留意事項】 ・前回の基礎調査実施後に行われた林地における開発を対象とする。 ・転用用途について、「C0302 土地利用現況」に示した用途分類のうち、都市的土地利用に分類されるものを対象とする。</p>										
データ作成方法	<p><調書></p> <table border="1" data-bbox="392 651 1401 763"> <thead> <tr> <th data-bbox="392 651 501 689">位置</th> <th data-bbox="501 651 732 689">面積</th> <th data-bbox="732 651 1401 689">転用目的^{※1}</th> </tr> </thead> <tbody> <tr> <td data-bbox="392 689 501 728">①</td> <td data-bbox="501 689 732 728">m²</td> <td data-bbox="732 689 1401 728"></td> </tr> <tr> <td data-bbox="392 728 501 763">...</td> <td data-bbox="501 728 732 763"></td> <td data-bbox="732 728 1401 763"></td> </tr> </tbody> </table> <p>※1C0302 土地利用現況の用途名のうち対応するものを記入する。</p> <p><位置図></p> <p>・ポイントデータでの作成を基本とする。</p> 		位置	面積	転用目的 ^{※1}	①	m ²		...		
位置	面積	転用目的 ^{※1}									
①	m ²										
...											

集計方法	<集計表> ・都市計画区域、都市計画区域外の別に件数、面積をとりまとめる。											
		転用用途	住宅用地		商業用地		工業用地		公益施設用地		その他	
			件数	面積	件数	面積	件数	面積	件数	面積	件数	面積
		年	件	m ²	件	m ²	件	m ²	件	m ²	件	m ²
	都市計画 区域内	年										
		年										
		年										
		合計										
	都市計画 区域外	年										
		年										
		年										
		合計										
	合計	年										
		年										
		年										
合計												
市町村の協力	—											