

口座をひらく方も、口座をお持ちの方も

マイナンバーの届出に ご協力ください

マイナンバーキャラクター
マイナちゃん

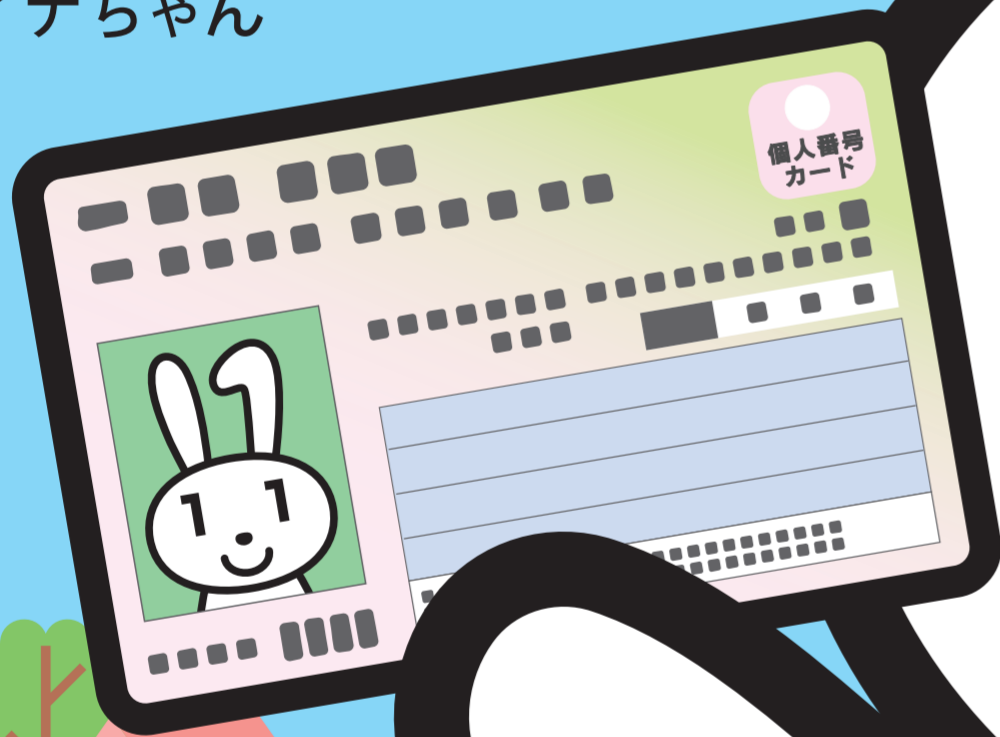

必要書類

マイナンバーカード

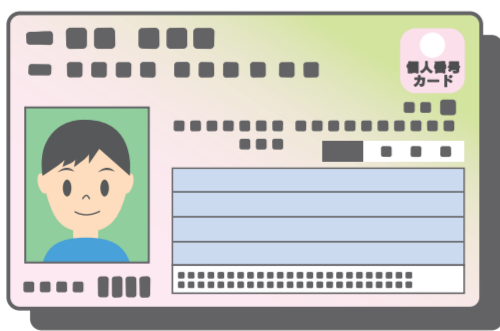

もしくは

通知カード

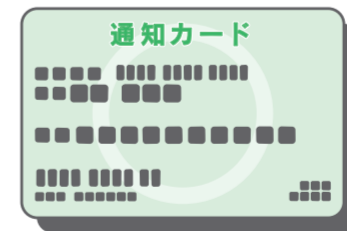

または

住民票の写し
(マイナンバーあり)



運転免許証などの
本人確認書類※

+

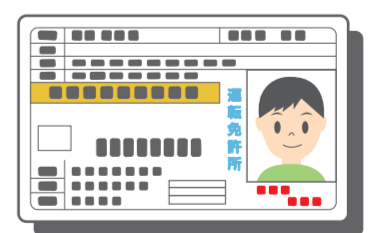

※ 顔写真付きのもの(運転免許証、パスポートや在留カードなど)であれば1点、顔写真なしのもの(健康保険証、住民票や年金手帳など)であれば2点

* 法人のお客さまは、「国税庁 法人番号公表サイトの法人情報画面を印刷したもの」や「法人番号指定通知書」と「登記事項証明書」などの法人確認書類が必要です。不要な場合もあるので、詳しくはお取引のある銀行にお問い合わせください。